

BEDIENER**FREUNDLICH**

Professionelles Kuvertiersystem mit kinderleichtem Handling.

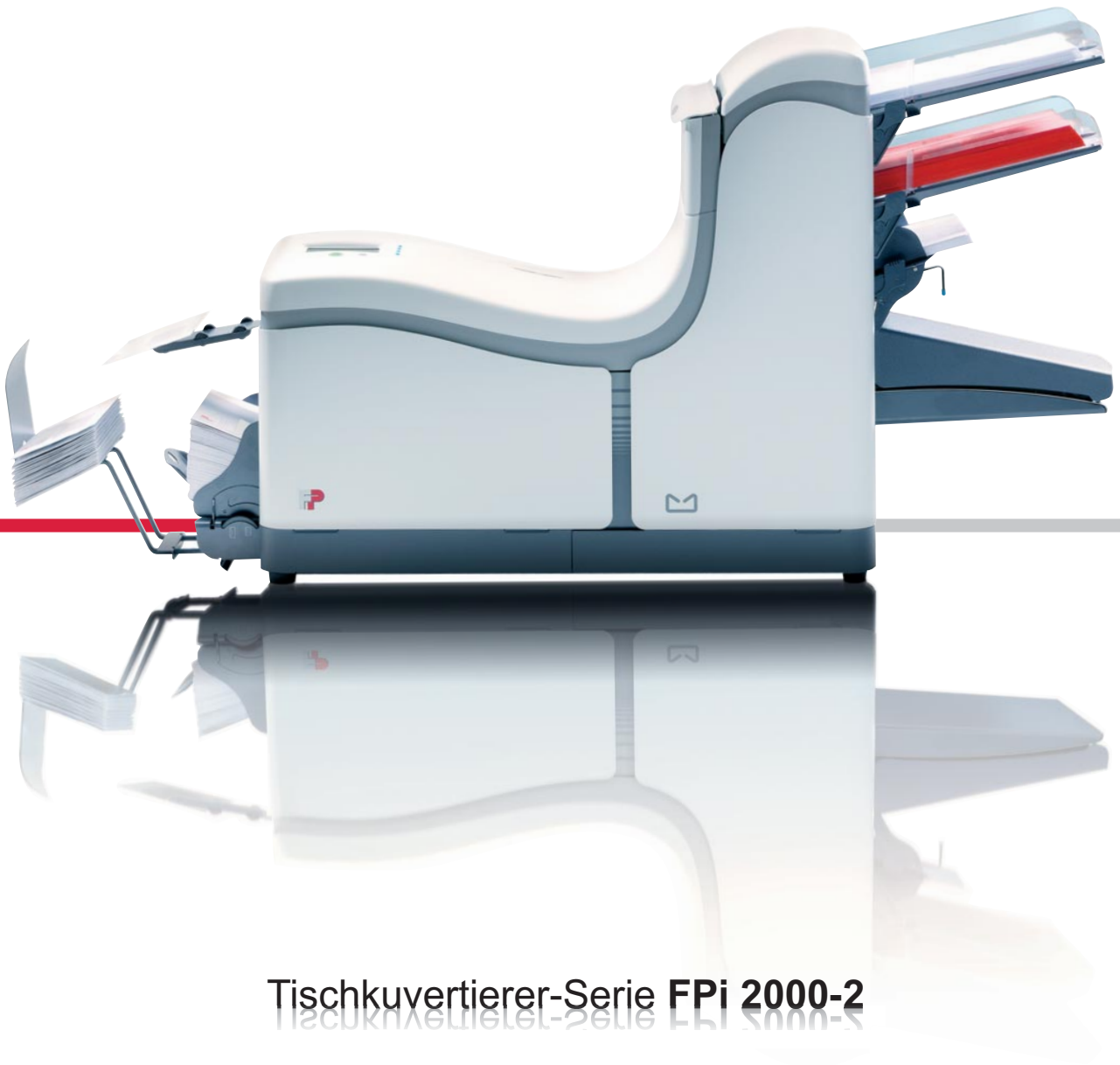

Tischkuvertierer-Serie **FPI 2000-2**



YOUR MAIL IS OUR BUSINESS

**FÜR JEDES BÜRO
EIN GEWINN**

Tischkuvertierer-Serie **FPI 2000-2**

Schluss mit dem Poststress in Büro und Sekretariat!
Was Sie gestern noch alles mühevoll per Hand zusammengetragen, gefalzt und kuvertiert haben, löst heute Ihr persönlicher Assistent:

Der neue Tischkuvertierer **FPI 2000-2**. Schnell und einfach kommen ab sofort Geschäftsbriefe, Werbeaussendungen, Rechnungen, Gehaltsabrechnungen – mit und ohne Anlagen – in die Post.

Die neue **FPI 2000-2**-Tischkuvertierer-Serie besticht durch höchsten Bedienkomfort und überzeugende Funktionssicherheit. Das System falzt verschiedenartige Dokumente und verarbeitet sie automatisch zu Briefen in den Formaten DIN lang, C6/5 und C5.

Bei Bedarf, z. B. für die Herstellung von Werbebeilagen, kann auch ausschließlich die Falzfunktion genutzt werden.

Die Einsatzmöglichkeiten der **FPI 2000-2**-Serie sind äußerst vielfältig; von der einfachen Tagespost bis hin zu mehrteiligen Massensendungen. Kleinformatige, bereits gefalzte Beilagen sowie Antwortkarten oder Rückumschläge können schnell und unkompliziert den Briefen beigelegt werden.

Die **FPI 2000-2**-Serie ist für das kleine bis mittlere Kuvertiervolumen konzipiert und überzeugt nicht zuletzt durch einen angenehm geräuscharmen Lauf (Lärmschutz gem. ISO 11203).

Das innovative Konzept der **FPI 2000-2**-Serie ist ganz auf Ihre individuellen Postaufgaben abgestimmt. Bis zu drei automatische Zuführstationen bieten ein Maximum an Flexibilität und Papierspeicher. Das System ist in den Ausführungen **FPI 2010-2**, **FPI 2015-2**, **FPI 2020-2** und **FPI 2025-2** erhältlich.

FPI 2010-2 arbeitet mit einer automatischen A4-Dokumentenstation, die auch für den Tagespostbetrieb geeignet ist. Die Station sitzt in der unteren Zuführung und gewährleistet ein einfaches Laden der Dokumente.

FPI 2015-2 verfügt über eine automatische A4-Dokumentenstation für das seitenweise Abziehen vom Stapel. Über die zweite Automatikstation können kuvertformatige Beilagen (bis max. A5) zugesteuert werden.

FPI 2020-2 ist mit zwei automatischen A4-Dokumentenstationen ausgestattet. Aus beiden Stationen können wahlweise A4-Dokumente oder kuvertformatige Beilagen (Broschüren, Flyer, Rückumschläge, Antwortkarten) kuvertiert werden.

FPI 2025-2 ist mit zwei automatischen A4-Dokumentenstationen und einer zusätzlichen Beilagenstation für den Versand mehrteiliger Sendungen (z. B. Brief, Flyer und Responsemittel; bis max. A5) bestens geeignet.



FPI 2010-2

FPI 2015-2

FPI 2020-2

FPI 2025-2

VARIABEL VON TAGESPOST BIS MASSENSENDUNG

Tagespost-Funktion

Handzuführung zur optimalen Bearbeitung der gemischten Tagespost. Damit lassen sich Dokumentensätze von bis zu 5 Blatt (lose oder geheftet) manuell zuführen. Im Tagespostbetrieb kann die manuelle Einlage automatisch mit einer Beilage vom Stapel ergänzt werden.

Feeder-Swap

Sind mehrere Dokumentenstationen im Einsatz, kann die Füllkapazität für Dokumente (für Kuvertierungen mit oder ohne Beilage) verdoppelt werden. Das wechselseitige Befüllen der Magazine ermöglicht ein effizientes, unterbrechungsfreies Arbeiten.

Mehrfachabzug

Aus den Automatik-Dokumentenstationen können mehrere Blätter abgezogen, gefalzt und kuvertiert werden. Per Jobvorgabe (bis zu 3 Blatt) oder per OMR-Lesung (bis zu 5 Blatt).

OPTIONEN

OMR-Funktion

Optional, die automatische Formularerkennung. Diese Strichcode-Lesung erlaubt eine exakte Blattfolgen-Kontrolle und zusätzliche selektive Beilagensteuerung. OMR steht für **Optical Mark Recognition** – eine Technik zur computer-gestützten Erkennung von Markierungen auf Papier.

Großvolumen-Briefauffangschacht

Erleichtert den Ausgabeprozess. Zeitsparende Mengenenahme der Briefe durch eine platzsparende seitliche Kuvertausgabe mit anschließender Großvolumenablage.

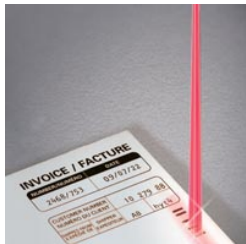

Optional:

OMR-Funktion
Großvolumen-Briefauffangschacht
Anbindung an Frankiermaschine

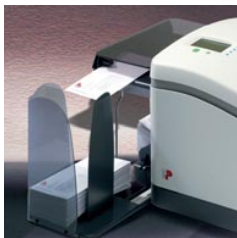

HERAUSRAGENDE VORTEILE FÜR MEHR KOMFORT, FLEXIBILITÄT UND SICHERHEIT

Fill&start

Dank der Komfortfunktion fill&start können auch ungeschulte Mitarbeiter das System sofort sicher bedienen. Nach dem Anwählen der Funktion misst das System automatisch die Kuvert- und Dokumentengrößen, nimmt die richtigen Falzeinstellungen vor und leitet den Job ein. Das Ergebnis lässt sich in einem der neun Jobspeicher festhalten und steht somit jederzeit zum erneuten Abruf bereit.

Real sheet control

Die sicherste Form einer Doppelblattkontrolle in dieser Geräteklasse durch echte physische Messung der Papierstärke. Dies schließt Fehlbeurteilungen, wie sie bei einer optischen Doppelblattkontrolle, z. B. auf Grund von Farbdifferenzen des Papiers oder Aufdrucks vorkommen können, aus. Die automatische Doppelblattkontrolle kann bei Bedarf job- oder stationsweise abgeschaltet werden.

Five in one

Die **FPI 2000-2**-Serie ist mit einem äußerst kraftvollen, jedoch leise arbeitenden Falzwerk ausgestattet. Dieses ist in der Lage, gleichzeitig bis zu 5 Dokumente verschiedener Größen, lose oder geheftet, zu verarbeiten.

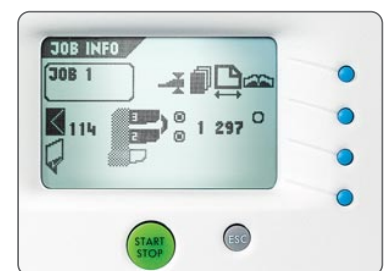

Interaktives Display

Äußerst bedienerfreundlich lassen sich alle Funktionen mittels weniger Tasten und einer grafischen Displayanzeige steuern. Bis zu neun Aufgabenstellungen (Dokumentenzusammenstellung, Falzart, Falzabmessungen, Blattausrichtung, Adressposition usw.) können gespeichert und jederzeit abgerufen werden.

Wenn es mal staut: Klappe auf

Sollte sich trotz intelligenter Papierzuführung einmal ein Dokument oder Kuvert im Inneren des Systems verfangen haben – kein Problem. Dank der idealen Klappschalenbauweise ist der kleine Stau im Nu zu beheben. Das Postgut ist sofort sichtbar und kann unbeschädigt entnommen werden.



FPI 2000-2

LEISTUNG/AUSSTATTUNG

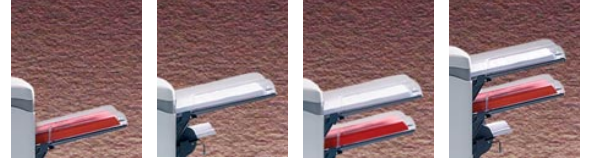

FUNKTIONEN

	FPi 2010-2	FPi 2015-2	FPi 2020-2	FPi 2025-2
Automatikstationen	1*	2*	2*	3
davon A4-Dokumentenstationen	1	1	2	2
Mehrfach-Blatteinzug (A4-Dokumentenstation)	ja	ja	ja	ja
Feeder-Swap (abhängig von Dokumentenlänge)	nein	ja	ja	ja
Manuelle Eingabe von Tagespost bis 5 Blatt	ja	ja	ja	ja
Hinzufügen einer Beilage (Kuvertformat)	nein	ja	ja	ja
Hinzufügen einer zweiten Beilage (Kuvertformat)	nein	nein	nein	ja
Programmierbare Jobspeicher	9	9	9	9
Job- und Gesamtzähler	ja	ja	ja	ja
Fill&start-Funktion	ja	ja	ja	ja
Real sheet control	ja	ja	ja	ja
Geräuscharm für den Bürobereich (ISO 11203)	ja	ja	ja	ja

OPTIONEN

OMR-Funktion (optional)	nein	nein	nein	ja
Seitliche Kuvertausgabe in Kombination mit Großvolumen-Briefauffangschacht	ja	ja	ja	ja
Seitliche Kuvertausgabe für Anschluss zur Frankiermaschine	ja	ja	ja	ja

* Diese Ausführungen sind nicht nachträglich (auf »2020-2« bzw. »2025-2«) erweiterbar.

Der richtige Falz macht aus einem A4-Blatt eine kleine Broschüre. Und ein perfektes Mailing. Zur Auswahl stehen alle modernen Falzarten, die im Bürobetrieb benötigt werden: Einfachfalz, Zickzackfalz, doppelter Parallelfalz und Wickelfalz (v. l. n. r.).

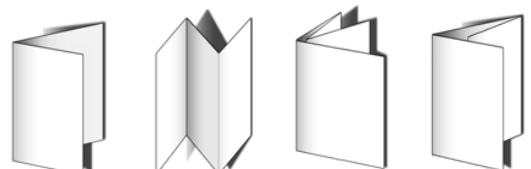

Tischkuvertierer-Serie FPi 2000-2



TECHNISCHE DATEN

Dokumenten-Zuführung	
Formularbreite	130 bis 230 mm
Formularhöhe	90 bis 356 mm
Papiergrammatur	60 g/qm bis 250 g/qm (beschichtet/unbeschichtet)
Füllkapazität	je Station 325 Blatt (80 g/qm)
Gewicht und Anzahl bei Mehrfach- blatteinzug	bis zu 5 Seiten à 80 g/qm mit Beilage
Beilagenstation	
Kleinformatige oder vorgefalzte Beilagen	Breite 130 bis 230 mm, Höhe 90 bis 156 mm
Füllkapazität	bis zu 325 Einfachbeilagen (80 g/qm)
Briefumschläge	
Formate	Länge 90 bis 162 mm, Breite 165 bis 248 mm
Füllkapazität	150 Umschläge
Falz- und Kuvertierleistung	
Falzleistung	bis zu 5 Seiten à 80 g/qm
Kuvertierleistung	bis zu 2.300 Briefe/Stunde
Programmierbare Jobspeicher	9
Abmessungen in mm (B x T x H)	
FPi 2020-2 mit Auffangvorrichtung	1.360 x 420 x 540
Gewicht (FPi 2020-2)	70 kg
Geräuschemission	64 dB (A) nach ISO 11203
Prüfzertifikat	CE, IEC 60950

Technische Änderungen vorbehalten.



FPG 23/09 | ERGO BERLIN

Francotyp-Postalia

Vertrieb und Service GmbH
Triftweg 21-26 · 16547 Birkenwerder
Telefon: 01805 34 42 15 (€ 0,14/Min.)
Telefax: 01805 34 42 14 (€ 0,14/Min.)
E-Mail: info@francotyp.de
www.francotyp.de



YOUR MAIL IS OUR BUSINESS

Ihr Ansprechpartner:



GeWi.Tec GmbH
Robert-Koch-Str. 1
82152 Planegg b.Mchn
Telefon : 089-235089 0
Telefax: 089-235089 53

mail@gewi-tec.de oder www.gewi-tec.de

Die Münchner Profis - mit Herz